GZ2

Do R2M

Z zaciskami śrubowymi
Maksymalny moment dokręcenia zacisku: 0,7 Nm
Montaż na szynie 35 mm
wg PN-EN 60715 lub na płycie
65,2 x 20 x 25 mm
Dwa tory prądowe
7 A, 250 V AC

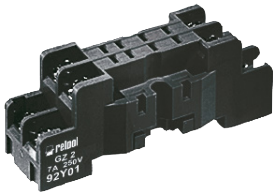

Schemat połączeń

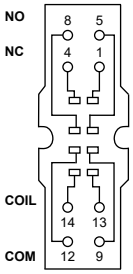

Akcesoria

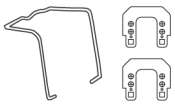

GZ2 1060

Wymiary

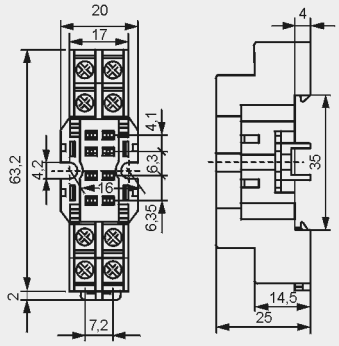

S2M

Do R2M

Do obwodów drukowanych
29,6 x 14 x 10,5 mm
Dwa tory prądowe
5 A, 250 V AC

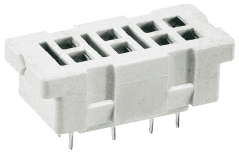

Rozstaw otworów w obwodzie drukowanym

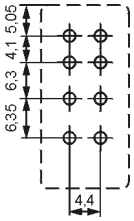

Akcesoria



G4 1050

Wymiary

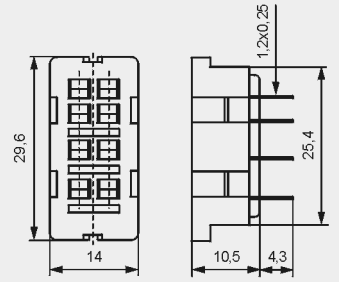

G2M

Do R2M

Do lutowania
40,5 x 14 x 10,5 mm
Dwa tory prądowe
5 A, 250 V AC

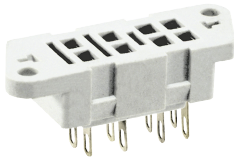

Akcesoria

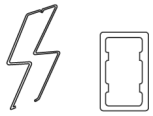

G4 1050 G2M 1020

Wymiary

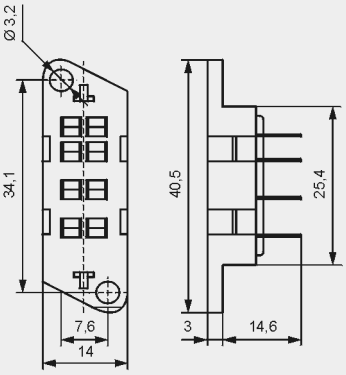

PZ8 ❹

Do R15 - 2P

Z zaciskami śrubowymi
Maksymalny moment dokręcenia zacisku: 0,7 Nm
Montaż na szynie 35 mm
wg PN-EN 60715 lub na płycie
68,2 x 38 x 24,2 mm
Dwa tory prądowe
10 A, 250 V AC

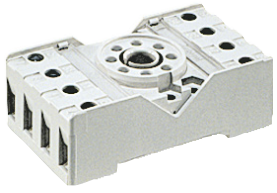

Schemat połączeń

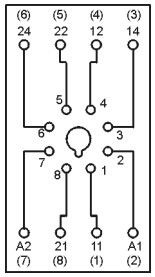

Akcesoria



PZ11 0031

Wymiary

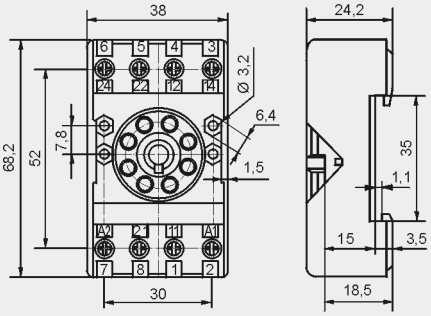

❹ Spełniają wymagania morskie - certyfikat Lloyd's Register (LR).

27.01.2023

Biuro Obsługi Klienta tel. +48 68 47 90 822, 850 • e-mail: sprzedaz@relpol.com.pl